

**Tenerife Properties For Sale Belgaten S.L.**  
**Tel: +34 922 797 877 or +34 607 387 545**  
**E-mail: [info@tenerifepropertiesforsale.com](mailto:info@tenerifepropertiesforsale.com)**  
**[www.tenerifepropertiesforsale.com](http://www.tenerifepropertiesforsale.com)**  
**Centro Comercial Parque Santiago 6,**  
**Oficina 13, Los Cristianos, Arona**

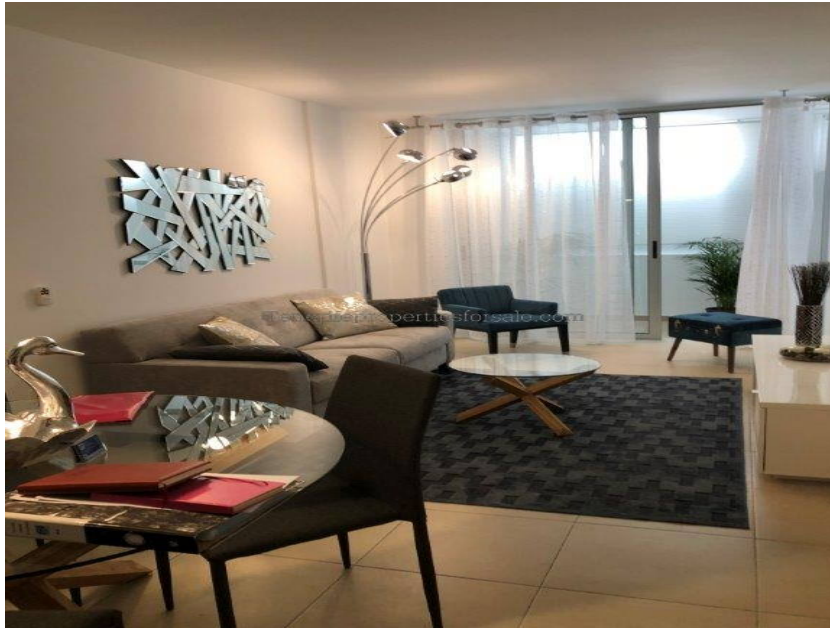

**Prix: 104,000 Euros**

Résidence: Residencial el almendro

Zone: Valle San Lorenzo

Type: Apartment

Chambres à coucher: 2

Salles de bains: 1

Référence: A2E456

Construits: 70m2

Terrasse: 9m2

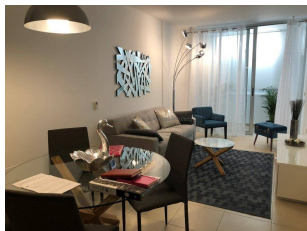

Residencial El Almendro est un projet de rénovation d'un bâtiment construit en 2008 et situé au coeur de la vallée de San Lorenzo, à proximité de toutes ses commodités.

Le bâtiment, de style contemporain, se compose de 17 appartements de deux chambres avec leurs espaces de stationnement correspondants, des salles de stockage et des buanderies.

Les maisons sont divisées en trois étages avec un ascenseur, un garage au sous-sol et un toit / solarium avec sa buanderie et un grand espace pour profiter du soleil, avec une vue panoramique sur la vallée et l'océan.

Chaque appartement se compose de 2 chambres, 1 salle de bain équipée, cuisine équipée avec électroménager ou sans équipement à choisir par le client, salon et sa propre terrasse.

\* Distance à la mer:

\* Garage

La description et les prix de vente indiqués pour les propriétés offertes à la vente sur ce site sont considérées comme exactes. Nonobstant, les informations contenues dans ce site Web est sujette aux erreurs et omissions, et les propriétés elles-mêmes soumis à des variations de prix, vente préalable ou retrait du marché.